

Filita Gris Jbernardos flameada

Textura flameada

Piedra serrada

www.naturpiedra.com

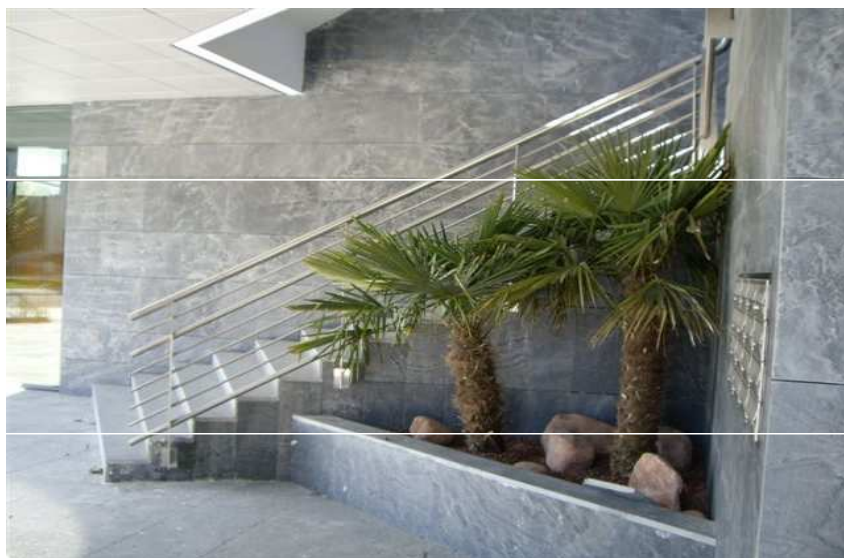
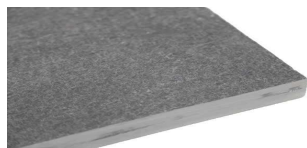

Definición

UNE-EN 12407

Pizarra en paso a esquisto con biotita y clorita de color gris medio, bien cristalizada, compacta y con un alto contenido en cuarzo.

Aplicaciones

<input checked="" type="checkbox"/>	Revestimientos exteriores	<input type="checkbox"/>	Cubiertas
<input checked="" type="checkbox"/>	Revestimientos interiores	<input type="checkbox"/>	Mampostería
<input checked="" type="checkbox"/>	Solados exteriores	<input type="checkbox"/>	Paisajismo
<input checked="" type="checkbox"/>	Solados interiores	<input checked="" type="checkbox"/>	Obra civil

Medidas (cm)

15,20,30,40 x Largo libre 60 x 30; 30 x 30 y 40 x 20
15,20,30,40 x Largo libre 60 x 30; 30 x 30 y 40 x 20
15,20,30,40 x Largo libre 60 x 30; 30 x 30 y 40 x 20
Despiece en medida especial

Espesor (cm) Textura

1	corte de disco
2	corte de disco
3	corte de disco
	corte de disco

m ² /palet	Kg/palet	pzs/caja	m ² /caja
40	1000-1100		
20	1000-1100		
15	1000-1100		

Ficha técnica

Característica	Valor
UNE-EN 1936 Densidad aparente	2750 Kg/m ³
UNE-EN 12633 Resistencia al deslizamiento	SRV en seco: 74 SRV en húmedo: 68
UNE-EN 14157 Resistencia a la abrasión	28,5 mm
UNE-EN 1926 Resistencia a la compresión	104,69 Mpa
UNE-EN 12372 Resistencia a la flexión	37,50 Mpa
UNE-EN 12371 Resistencia a la heladicidad	24,2 Mpa (56 ciclos)
UNE-EN 14066 Resistencia al envejecimiento por choque térmico	Sin alteraciones
UNE-EN 13755 Absorción de agua a presión atmosférica	0,20%
UNE-EN 13364 Carga de rotura al anclaje	3550 N

Recomendaciones colocación

Se recomienda su colocación mediante cemento cola flexible C2 TE conforme según norma UNE-EN 12004.

Aplicación cemento-cola con doble encolado y llana dentada.

Dejar juntas de dilatación perimetrales (5 mm. aprox.) y juntas intermedias cada 5 metros

En revestimientos exteriores imprescindibles utilizar anclajes de acero inoxidable, preferiblemente de uña vista

Oficinas y Exposición

P.E. Aulencia.C/ Saturno 1
28229 Villanueva del Pardillo MADRID
Tel. +34 91 813 51 72
Fax. +34 91 813 51 70
info@piedranatural.es

Cantera y fábrica

Camino de las Canteras s/n
40430 Bernardos SEGOVIA
Tel. +34 921 56 65 11
Fax. +34 921 56 65 08
naturpiedra@naturpiedra.com

suministro y colocación de piedra natural

fachadas ventiladas y tradicionales

rehabilitación piedra y cubiertas

cubiertas de pizarra, plomo, cobre y zinc

www.naturpiedra.com

info@piedranatural.es