

# B301 piedranatural OTTA Jbernardos

Natural/envejecida/apomazada

Piedra serrada/irregular

www.naturpiedra.com



## Definición

UNE-EN 12407

Filita de color negro azulado

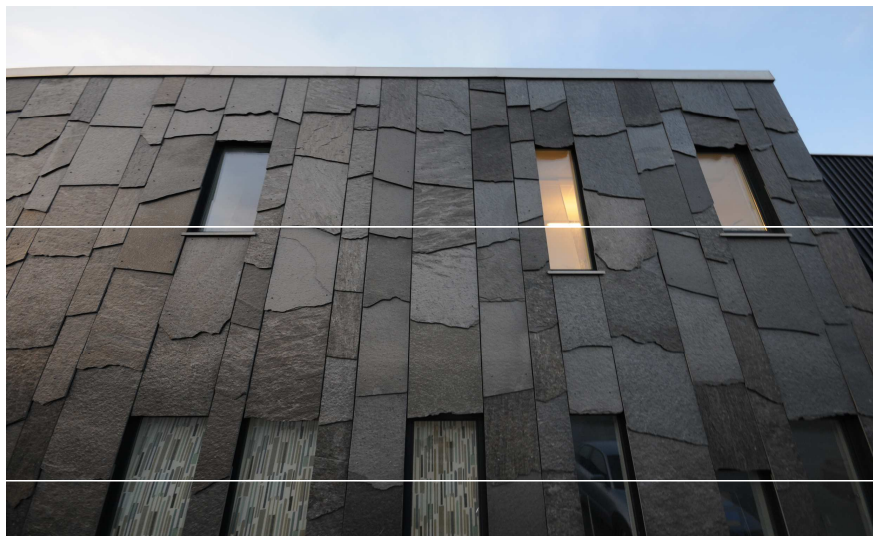

## Aplicaciones

<input checked="" type="checkbox"/>	Revestimientos exteriores	<input checked="" type="checkbox"/>	Cubiertas
<input checked="" type="checkbox"/>	Revestimientos interiores	<input type="checkbox"/>	Mampostería
<input checked="" type="checkbox"/>	Solados exteriores	<input checked="" type="checkbox"/>	Paisajismo
<input checked="" type="checkbox"/>	Solados interiores	<input type="checkbox"/>	Obra civil

## Formato (cm)

20xLL, 30xLL, 40xLL  
20xLL, 30xLL, 40xLL  
20xLL, 30xLL, 40xLL  
Planchón pequeño- piedra irregular  
Planchón mediano- piedra irregular  
Planchón mediano- piedra irregular

## Espesor (cm)

(2,5-4) (4-6) (6-8)  
1,2  
1,2  
1-2  
(0,8-1,7) (1,7-2,5) (2-3) (2-4)  
1,5

## Textura

natural/natural  
envejecido  
apomazado  
natural/natural  
natural/natural  
natural/calibrado

## Ficha técnica

Característica	Valor
UNE-EN 1936 Densidad aparente	2820 Kg/m <sup>3</sup>
UNE-EN 12633 Resistencia al deslizamiento (envejecido)	SRV en seco: 61 SRV en húmedo: 22
UNE-EN 12633 Resistencia al deslizamiento (apomazado)	SRV en seco: 55 SRV en húmedo: 18
UNE-EN 14157 Resistencia a la abrasión	25 mm
UNE-EN 1926 Resistencia a la compresión	
UNE-EN 12372 Resistencia a la flexión	54,1 Mpa
UNE-EN 12371 Resistencia a la heladicidad	Resistente al hielo
UNE-EN 14066 Resistencia al envejecimiento por choque térmico	Sin alteraciones
UNE-EN 13755 Absorción de agua a presión atmosférica	0,20%
UNE-EN 13364 Carga de rotura al anclaje	3390 N

## Recomendaciones colocación

Se recomienda su colocación mediante cemento cola flexible C2 TE conforme según norma UNE-EN 12004.

Aplicación cemento-cola con doble encolado y llana dentada.

Dejar juntas de dilatación perimetrales (5 mm. aprox.) y juntas intermedias cada 5 metros

En revestimientos exteriores imprescindibles utilizar anclajes de acero inoxidable, preferiblemente de uña vista

### Oficinas y Exposición

P.E. Aulencia.C/ Saturno 1  
28229 Villanueva del Pardillo MADRID  
Tel. +34 91 813 51 72  
Fax. +34 91 813 51 70

### Cantera y fábrica

Camino de las Canteras s/n  
40430 Bernardos SEGOVIA  
Tel. +34 921 56 65 11  
Fax. +34 921 56 65 08  
naturpiedra@naturpiedra.com

suministro y colocación de piedra natural

fachadas ventiladas y tradicionales

rehabilitación piedra y cubiertas

cubiertas de pizarra, plomo, cobre y zinc

